

NIRE (DA SEDE OU DA FILIAL QUANDO A SEDE FOR EM OUTRA UF)

33.6.0033943-0

Tipo Jurídico

Empresário Individual com Responsabilidade Limitada

Porte Empresarial

Microempresa

Nome Empresarial

LUZA SERVICOS E COMERCIO EIRELI ME

Código Ato

Eventos

Cód	Qtde.	Descrição do Ato / Evento
701	1	Autenticação de Livros (Empresa) / Livro em Papel / PDF (Empresa)
XXX	XXX	XX
XXX	XXX	XX
XXX	XXX	XX
XXX	XXX	XX

CERTIFICO A EXATIDÃO DOS TERMOS DE ABERTURA E ENCERRAMENTO REGISTRADOS SOB O Nº 00004972238:

Informações da autenticação

Tipo de livro:	G - Diário Geral
Número de ordem:	16
Período:	01/01/2021 a 31/12/2021
Assinatura:	ASSINADO DIGITALMENTE
Tipo de documento:	Digital
Número da autenticação:	00004972238
Data da autenticação:	28/06/2022
Representantes legais:	VITOR CORREIA SILVA (116.373.627-90)
Contador:	GABRIEL CORREIA SILVA (141.758.497-18)



Leticia Freitas da Costa Machado

TÉCNICO DE REGISTRO DE EMPRESAS

Rio de Janeiro, 28 de junho de 2022

Nº de Páginas

Capa Nº Páginas

43

1/1

Observação:

IDENTIFICAÇÃO DOS ASSINANTES

CERTIFICO QUE O ATO DA LUZA SERVICOS E COMERCIO EIRELI ME, NIRE 33.6.0033943-0, PROTOCOLO 00-2022/510479-2, ARQUIVADO EM 28/06/2022, SOB O NÚMERO (S) 00004972238, FOI ASSINADO DIGITALMENTE.

CPF/CNPJ	Nome
<input checked="" type="checkbox"/> 116.373.627-90	VITOR CORREIA SILVA
<input checked="" type="checkbox"/> 141.758.497-18	GABRIEL CORREIA SILVA

28 de junho de 2022.

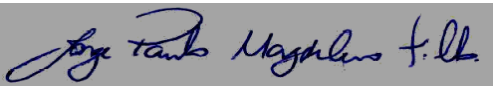

Jorge Paulo Magdaleno Filho
Secretário Geral

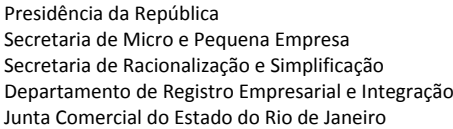

33.6.0033943-0

Empresário Individual com Responsabilidade Limitada

Microempresa

00-2022/510479-2

23/06/2022 15:17:35

JUCERJA

Último arquivamento:

33600339430 - 03/05/2016

NIRE: 33.6.0033943-0

LUZA SERVICOS E COMERCIO EIRELI ME

Boleto(s): 104066331

Hash: 0C9FD204-C0DC-4243-B863-F17404107ABD

Orgão	Calculado	Pago
Junta	87,00	87,00
DREI	0,00	0,00

REQUERIMIENTO

Ilmo Sr. Presidente da Junta Comercial do Estado do Rio de Janeiro

LUZA SERVICOS E COMERCIO EIRELI ME

requer a v. sa o deferimento do seguinte ato:

**Código
do Ato**

701

[illegible]**Requerente**

Rio de Janeiro

Local

23/06/2022

Data

Nome:	Gabriel Correia Silva
Assinatura:	ASSINADO DIGITALMENTE O Requerente DECLARA, sob sua responsabilidade pessoal, sem prejuízo das sanções administrativas, cíveis e penais, a veracidade dos documentos e assinaturas apresentados no presente processo
Telefone de contato:	2227781979
E-mail:	procontabilassessoria@gmail.com
Tipo de documento:	Digital
Data de criação:	23/06/2022
Data da 1ª entrada:	



00-2022/510479-2

Junta Comercial do Estado do Rio de Janeiro

Empresa: LUZA SERVICOS E COMERCIO EIRELI ME

NIRE: 336.0033943-0 Protocolo: 00-2022/510479-2 Data do protocolo: 27/06/2022

CERTIFICO A EXATIDÃO DOS TERMOS DE ABERTURA E ENCERRAMENTO REGISTRADOS em 28/06/2022 SOB O Nº 00004972238.

Autenticação: DA8A5BD5A294A8A72C3E8E47C99D500899B5E812B28FE973C9CD4BF8243D684B

Para validar o documento acesse <http://www.jucerja.rj.gov.br/servicos/chanceladigital>, informe o nº de protocolo.



Pag. 03/47

Ilustríssimo Senhor Presidente da Junta Comercial do Estado do
Rio de Janeiro

LUZA SERVICOS E COMERCIO EIRELI ME

Pelo presente instrumento particular,

A empresa LUZA SERVICOS E COMERCIO EIRELI ME, registrada na JUCERJA sob o NIRE 33.6.0033943-0 em 03/05/2016 e no CNPJ sob o nº 08.836.146/0001-83, vem por meio desta requerer a autenticação do livro abaixo relacionado:

Finalidade	Nº de Ordem	Nº de folhas (páginas)	Data Inicial	Data final
G - Diário Geral	16	43	01/01/2021	31/12/2021

Declaro para os devidos fins que a empresa acima não está obrigada a adotar a ECD, estando facultada a cumprir o Art. 3º da IN RFB Nº 1420 de 19/12/2013.

Nestes termos, pede deferimento.

O presente termo vai assinado por VITOR CORREIA SILVA, CPF 116.373.627-90.

Casimiro de Abreu, 23 de junho de 2022.



Assinado digitalmente pelo solicitante do pedido de autenticação - Certificado digital A3
VITOR CORREIA SILVA:116.373.627-90 TITULAR PESSOA FÍSICA

TERMO DE ABERTURA

O presente Livro, com 43 páginas eletronicamente numeradas de 1 a 43, com número de ordem 16 e se destina ao livro G - Diário Geral, da empresa LUZA SERVICOS E COMERCIO EIRELI ME, NIRE 33.6.0033943-0, de 03/05/2016 CNPJ 08.836.146/0001-83, no município de Casimiro de Abreu.

Data de encerramento do exercício social 31/12.

Casimiro de Abreu, 23 de junho de 2022.



Assinado digitalmente pelo representante legal – Certificado digital A3
VITOR CORREIA SILVA:116.373.627-90 TITULAR PESSOA FÍSICA



Assinado digitalmente pelo Contador – Certificado digital A3
GABRIEL CORREIA SILVA:141.758.497-18 CONTADOR CRC: 123948/RJ

Conta	Histórico	Débito	Crédito
04 de janeiro de 2021			
(1436) Pro-labore [4-3-01-01-09]	COMP. 12/2020	930,05	
(25) Caixa [1-1-01-01-01]	COMP. 12/2020		930,05
(1443) Honorários [4-3-02-01-07]	COMP. 12/2020	555,00	
(25) Caixa [1-1-01-01-01]	COMP. 12/2020		555,00
Total do Dia:		1.485,05	1.485,05
07 de janeiro de 2021			
(1960) Previdência Social [4-3-01-04-01]	COMP. 12/2020	2.936,00	
(25) Caixa [1-1-01-01-01]	COMP. 12/2020		2.936,00
(25) Caixa [1-1-01-01-01]	VENDA DE MERCADORIA NF 997	2.600,00	
(1415) venda de produto [3-1-01-01-01]	VENDA DE MERCADORIA NF 997		2.600,00
Total do Dia:		5.536,00	5.536,00
11 de janeiro de 2021			
(25) Caixa [1-1-01-01-01]	VENDA DE MERCADORIA NF 998	1.050,00	
(1415) venda de produto [3-1-01-01-01]	VENDA DE MERCADORIA NF 998		1.050,00
(1725) Diversos [4-1-01-01-01]	COMPRA DE MERC. HGF NF 146916	11.506,34	
(25) Caixa [1-1-01-01-01]	COMPRA DE MERC. HGF NF 146916		11.506,34
Total do Dia:		12.556,34	12.556,34
12 de janeiro de 2021			
(25) Caixa [1-1-01-01-01]	VENDA DE MERCADORIA NF 999	1.575,00	
(1415) venda de produto [3-1-01-01-01]	VENDA DE MERCADORIA NF 999		1.575,00
Total do Dia:		1.575,00	1.575,00
18 de janeiro de 2021			
(1725) Diversos [4-1-01-01-01]	COMPRA DE MERC. HGF NF 147596	9.883,12	
(25) Caixa [1-1-01-01-01]	COMPRA DE MERC. HGF NF 147596		9.883,12
Total do Dia:		9.883,12	9.883,12
20 de janeiro de 2021			
(25) Caixa [1-1-01-01-01]	VENDA DE MERCADORIA NF 1001	80,00	
(1415) venda de produto [3-1-01-01-01]	VENDA DE MERCADORIA NF 1001		80,00
(25) Caixa [1-1-01-01-01]	VENDA DE MERCADORIA NF 1002	225,00	
(1415) venda de produto [3-1-01-01-01]	VENDA DE MERCADORIA NF 1002		225,00
Total do Dia:		305,00	305,00

[Assinatura]

[Assinatura]

Conta	Histórico	Débito	Crédito
26 de janeiro de 2021			
(1725) Diversos [4-1-01-01-01]	COMPRA DE MERC. VSRS NF 59119	1.221,00	
(25) Caixa [1-1-01-01-01]	COMPRA DE MERC. VSRS NF 59119		1.221,00
Total do Dia:		1.221,00	1.221,00
27 de janeiro de 2021			
(25) Caixa [1-1-01-01-01]	VENDA DE MERCADORIA NF 1003	90,00	
(1415) venda de produto [3-1-01-01-01]	VENDA DE MERCADORIA NF 1003		90,00
(1725) Diversos [4-1-01-01-01]	COMPRA DE MERC. VSRS NF 359284	13.939,00	
(25) Caixa [1-1-01-01-01]	COMPRA DE MERC. VSRS NF 359284		13.939,00
Total do Dia:		14.029,00	14.029,00

***** (XXXXX) *****



Conta	Histórico	Débito	Crédito
01 de fevereiro de 2021			
(1436) Pro-labore [4-3-01-01-09]	COMP. 01/2021	979,00	
(25) Caixa [1-1-01-01-01]	COMP. 01/2021		979,00
(1755) Salários e ordenados [4-1-03-01-01]	COMP. 01/2021	17.153,60	
(25) Caixa [1-1-01-01-01]	COMP. 01/2021		17.153,60
(1443) Honorários [4-3-02-01-07]	COMP. 01/2021	400,00	
(25) Caixa [1-1-01-01-01]	COMP. 01/2021		400,00
(25) Caixa [1-1-01-01-01]	VENDA DE MERCADORIA NF 1004	13.731,10	
(1415) venda de produto [3-1-01-01-01]	VENDA DE MERCADORIA NF 1004		13.731,10
(1725) Diversos [4-1-01-01-01]	COMPRA DE MERC. HGF NF 148909	1.835,90	
(25) Caixa [1-1-01-01-01]	COMPRA DE MERC. HGF NF 148909		1.835,90
(1725) Diversos [4-1-01-01-01]	COMPRA DE MERC. HGF NF 148887	6.141,00	
(25) Caixa [1-1-01-01-01]	COMPRA DE MERC. HGF NF 148887		6.141,00
Total do Dia:		40.240,60	40.240,60
05 de fevereiro de 2021			
(1965) FGTS [4-3-01-04-02]	COMP. 01/2021	1.496,53	
(25) Caixa [1-1-01-01-01]	COMP. 01/2021		1.496,53
Total do Dia:		1.496,53	1.496,53
08 de fevereiro de 2021			
(25) Caixa [1-1-01-01-01]	VENDA DE MERCADORIA NF 1006	774,00	
(1415) venda de produto [3-1-01-01-01]	VENDA DE MERCADORIA NF 1006		774,00
(25) Caixa [1-1-01-01-01]	VENDA DE MERCADORIA NF 1007	3.220,00	
(1415) venda de produto [3-1-01-01-01]	VENDA DE MERCADORIA NF 1007		3.220,00
Total do Dia:		3.994,00	3.994,00
12 de fevereiro de 2021			
(1960) Previdência Social [4-3-01-04-01]	COMP. 12/2020	1.784,00	
(25) Caixa [1-1-01-01-01]	COMP. 12/2020		1.784,00
Total do Dia:		1.784,00	1.784,00
17 de fevereiro de 2021			
(1725) Diversos [4-1-01-01-01]	COMPRA DE MERC. HGF NF 150204	3.607,15	
(25) Caixa [1-1-01-01-01]	COMPRA DE MERC. HGF NF 150204		3.607,15
Total do Dia:		3.607,15	3.607,15
19 de fevereiro de 2021			
(1960) Previdência Social [4-3-01-04-01]	COMP. 01/2021	1.538,40	
(25) Caixa [1-1-01-01-01]	COMP. 01/2021		1.538,40

Conta	Histórico	Débito	Crédito
Total do Dia:		1.538,40	1.538,40
22 de fevereiro de 2021			
(25) Caixa [1-1-01-01-01]	VENDA DE MERCADORIA NF 1008	5.944,00	
(1415) venda de produto [3-1-01-01-01]	VENDA DE MERCADORIA NF 1008		5.944,00
Total do Dia:		5.944,00	5.944,00
25 de fevereiro de 2021			
(25) Caixa [1-1-01-01-01]	VENDA DE MERCADORIA NF 1009	4.443,00	
(1415) venda de produto [3-1-01-01-01]	VENDA DE MERCADORIA NF 1009		4.443,00
(25) Caixa [1-1-01-01-01]	VENDA DE MERCADORIA NF 1010	1.440,00	
(1415) venda de produto [3-1-01-01-01]	VENDA DE MERCADORIA NF 1010		1.440,00
(25) Caixa [1-1-01-01-01]	VENDA DE MERCADORIA NF 1011	2.728,00	
(1415) venda de produto [3-1-01-01-01]	VENDA DE MERCADORIA NF 1011		2.728,00
Total do Dia:		8.611,00	8.611,00

***** (XXXXX)*****

Conta	Histórico	Débito	Crédito
01 de março de 2021			
(1436) Pro-labore [4-3-01-01-09]	COMP. 02/2021	979,00	
(25) Caixa [1-1-01-01-01]	COMP. 02/2021		979,00
(1755) Salários e ordenados [4-1-03-01-01]	COMP. 02/2021	21.223,60	
(25) Caixa [1-1-01-01-01]	COMP. 02/2021		21.223,60
(1443) Honorários [4-3-02-01-07]	COMP. 02/2021	400,00	
(25) Caixa [1-1-01-01-01]	COMP. 02/2021		400,00
Total do Dia:		22.602,60	22.602,60
04 de março de 2021			
(25) Caixa [1-1-01-01-01]	VENDA DE MERCADORIA NF 1012	1.200,00	
(1415) venda de produto [3-1-01-01-01]	VENDA DE MERCADORIA NF 1012		1.200,00
(25) Caixa [1-1-01-01-01]	VENDA DE MERCADORIA NF 1013	240,00	
(1415) venda de produto [3-1-01-01-01]	VENDA DE MERCADORIA NF 1013		240,00
Total do Dia:		1.440,00	1.440,00
05 de março de 2021			
(1965) FGTS [4-3-01-04-02]	COMP. 02/2021	1.836,80	
(25) Caixa [1-1-01-01-01]	COMP. 02/2021		1.836,80
Total do Dia:		1.836,80	1.836,80
10 de março de 2021			
(25) Caixa [1-1-01-01-01]	VENDA DE MERCADORIA NF 1014	972,50	
(1415) venda de produto [3-1-01-01-01]	VENDA DE MERCADORIA NF 1014		972,50
(25) Caixa [1-1-01-01-01]	VENDA DE MERCADORIA NF 1015	1.391,00	
(1415) venda de produto [3-1-01-01-01]	VENDA DE MERCADORIA NF 1015		1.391,00
(25) Caixa [1-1-01-01-01]	VENDA DE MERCADORIA NF 1017	480,00	
(1415) venda de produto [3-1-01-01-01]	VENDA DE MERCADORIA NF 1017		480,00
Total do Dia:		2.843,50	2.843,50
15 de março de 2021			
(25) Caixa [1-1-01-01-01]	VENDA DE MERCADORIA NF 1018	7.275,00	
(1415) venda de produto [3-1-01-01-01]	VENDA DE MERCADORIA NF 1018		7.275,00
Total do Dia:		7.275,00	7.275,00
17 de março de 2021			
(25) Caixa [1-1-01-01-01]	VENDA DE MERCADORIA NF 1019	3.150,00	
(1415) venda de produto [3-1-01-01-01]	VENDA DE MERCADORIA NF 1019		3.150,00
(25) Caixa [1-1-01-01-01]	VENDA DE MERCADORIA NF 1020	3.150,00	
(1415) venda de produto [3-1-01-01-01]	VENDA DE MERCADORIA NF 1020		3.150,00

Conta	Histórico	Débito	Crédito
Total do Dia:		6.300,00	6.300,00
19 de março de 2021			
(1960) Previdência Social [4-3-01-04-01]	COMP. 02/2021	1.857,40	
(25) Caixa [1-1-01-01-01]	COMP. 02/2021		1.857,40
(25) Caixa [1-1-01-01-01]	VENDA DE MERCADORIA NF 1021	5.280,03	
(1415) venda de produto [3-1-01-01-01]	VENDA DE MERCADORIA NF 1021		5.280,03
(25) Caixa [1-1-01-01-01]	VENDA DE MERCADORIA NF 1022	300,00	
(1415) venda de produto [3-1-01-01-01]	VENDA DE MERCADORIA NF 1022		300,00
Total do Dia:		7.437,43	7.437,43
24 de março de 2021			
(25) Caixa [1-1-01-01-01]	VENDA DE MERCADORIA NF 1023	1.087,00	
(1415) venda de produto [3-1-01-01-01]	VENDA DE MERCADORIA NF 1023		1.087,00
(25) Caixa [1-1-01-01-01]	VENDA DE MERCADORIA NF 1024	240,00	
(1415) venda de produto [3-1-01-01-01]	VENDA DE MERCADORIA NF 1024		240,00
Total do Dia:		1.327,00	1.327,00
26 de março de 2021			
(1725) Diversos [4-1-01-01-01]	COMPRA DE MERC. JM COUROS NF 7855	19.779,00	
(25) Caixa [1-1-01-01-01]	COMPRA DE MERC. JM COUROS NF 7855		19.779,00
Total do Dia:		19.779,00	19.779,00

***** (XXXXX) *****

Conta	Histórico	Débito	Crédito
01 de abril de 2021			
(1436) Pro-labore [4-3-01-01-09]	COMP. 03/2021	979,00	
(25) Caixa [1-1-01-01-01]	COMP. 03/2021		979,00
(1755) Salários e ordenados [4-1-03-01-01]	COMP. 03/2021	21.223,60	
(25) Caixa [1-1-01-01-01]	COMP. 03/2021		21.223,60
(1443) Honorários [4-3-02-01-07]	COMP. 03/2021	400,00	
(25) Caixa [1-1-01-01-01]	COMP. 03/2021		400,00
(25) Caixa [1-1-01-01-01]	VENDA DE MERCADORIA NF 1025	7.275,00	
(1415) venda de produto [3-1-01-01-01]	VENDA DE MERCADORIA NF 1025		7.275,00
Total do Dia:		29.877,60	29.877,60
05 de abril de 2021			
(25) Caixa [1-1-01-01-01]	VENDA DE MERCADORIA NF 1026	1.180,00	
(1415) venda de produto [3-1-01-01-01]	VENDA DE MERCADORIA NF 1026		1.180,00
Total do Dia:		1.180,00	1.180,00
06 de abril de 2021			
(25) Caixa [1-1-01-01-01]	VENDA DE MERCADORIA NF 1027	39.068,64	
(1415) venda de produto [3-1-01-01-01]	VENDA DE MERCADORIA NF 1027		39.068,64
Total do Dia:		39.068,64	39.068,64
07 de abril de 2021			
(1965) FGTS [4-3-01-04-02]	COMP. 03/2021	1.836,40	
(25) Caixa [1-1-01-01-01]	COMP. 03/2021		1.836,40
(25) Caixa [1-1-01-01-01]	VENDA DE MERCADORIA NF 1028	3.410,00	
(1415) venda de produto [3-1-01-01-01]	VENDA DE MERCADORIA NF 1028		3.410,00
(25) Caixa [1-1-01-01-01]	VENDA DE MERCADORIA NF 1029	975,00	
(1415) venda de produto [3-1-01-01-01]	VENDA DE MERCADORIA NF 1029		975,00
(1725) Diversos [4-1-01-01-01]	COMPRA DE MERC. FOS NF 7257	244,14	
(25) Caixa [1-1-01-01-01]	COMPRA DE MERC. FOS NF 7257		244,14
Total do Dia:		6.465,54	6.465,54
08 de abril de 2021			
(25) Caixa [1-1-01-01-01]	VENDA DE MERCADORIA NF 1030	5.280,03	
(1415) venda de produto [3-1-01-01-01]	VENDA DE MERCADORIA NF 1030		5.280,03
Total do Dia:		5.280,03	5.280,03
09 de abril de 2021			
(25) Caixa [1-1-01-01-01]	VENDA DE MERCADORIA NF 1032	9.900,00	
(1415) venda de produto [3-1-01-01-01]	VENDA DE MERCADORIA NF 1032		9.900,00

Conta	Histórico	Débito	Crédito
Total do Dia:		9.900,00	9.900,00
12 de abril de 2021			
(25) Caixa [1-1-01-01-01]	VENDA DE MERCADORIA NF 1033	75.350,00	
(1415) venda de produto [3-1-01-01-01]	VENDA DE MERCADORIA NF 1033		75.350,00
Total do Dia:		75.350,00	75.350,00
14 de abril de 2021			
(25) Caixa [1-1-01-01-01]	VENDA DE MERCADORIA NF 1034	3.520,00	
(1415) venda de produto [3-1-01-01-01]	VENDA DE MERCADORIA NF 1034		3.520,00
(25) Caixa [1-1-01-01-01]	VENDA DE MERCADORIA NF 1035	3.987,00	
(1415) venda de produto [3-1-01-01-01]	VENDA DE MERCADORIA NF 1035		3.987,00
(25) Caixa [1-1-01-01-01]	VENDA DE MERCADORIA NF 1036	5.615,00	
(1415) venda de produto [3-1-01-01-01]	VENDA DE MERCADORIA NF 1036		5.615,00
Total do Dia:		13.122,00	13.122,00
15 de abril de 2021			
(25) Caixa [1-1-01-01-01]	VENDA DE MERCADORIA NF 1037	2.604,00	
(1415) venda de produto [3-1-01-01-01]	VENDA DE MERCADORIA NF 1037		2.604,00
(25) Caixa [1-1-01-01-01]	VENDA DE MERCADORIA NF 1038	175,00	
(1415) venda de produto [3-1-01-01-01]	VENDA DE MERCADORIA NF 1038		175,00
Total do Dia:		2.779,00	2.779,00
20 de abril de 2021			
(1960) Previdência Social [4-3-01-04-01]	COMP. 03/2021	1.857,40	
(25) Caixa [1-1-01-01-01]	COMP. 03/2021		1.857,40
Total do Dia:		1.857,40	1.857,40
22 de abril de 2021			
(1725) Diversos [4-1-01-01-01]	COMPRA DE MERC. MN ARMAZENAGENS NF 372518	20.760,74	
(25) Caixa [1-1-01-01-01]	COMPRA DE MERC. MN ARMAZENAGENS NF 372518		20.760,74
(1725) Diversos [4-1-01-01-01]	COMPRA DE MERC. MN ARMAZENAGENS NF 103253	20.760,74	
(25) Caixa [1-1-01-01-01]	COMPRA DE MERC. MN ARMAZENAGENS NF 103253		20.760,74
(1725) Diversos [4-1-01-01-01]	COMPRA DE MERC. TEXTIL MN NF 103253	1.001,00	
(25) Caixa [1-1-01-01-01]	COMPRA DE MERC. TEXTIL MN NF 103253		1.001,00
Total do Dia:		42.522,48	42.522,48
23 de abril de 2021			

Conta	Histórico	Débito	Crédito
(1725) Diversos [4-1-01-01-01]	COMPRA DE MERC. QUATRO K NF 352266	5.757,82	
(25) Caixa [1-1-01-01-01]	COMPRA DE MERC. QUATRO K NF 352266		5.757,82
Total do Dia:		5.757,82	5.757,82

26 de abril de 2021

(1725) Diversos [4-1-01-01-01]	COMPRA DE MERC. HGF NF 156174	715,20	
(25) Caixa [1-1-01-01-01]	COMPRA DE MERC. HGF NF 156174		715,20
(1725) Diversos [4-1-01-01-01]	COMPRA DE MERC. HGF NF 156172	6.294,49	
(25) Caixa [1-1-01-01-01]	COMPRA DE MERC. HGF NF 156172		6.294,49
Total do Dia:		7.009,69	7.009,69

28 de abril de 2021

(25) Caixa [1-1-01-01-01]	VENDA DE MERCADORIA NF 1039	188,00	
(1415) venda de produto [3-1-01-01-01]	VENDA DE MERCADORIA NF 1039		188,00
Total do Dia:		188,00	188,00

***** (XXXXX) *****

Conta	Histórico	Débito	Crédito
01 de maio de 2021			
(1436) Pro-labore [4-3-01-01-09]	COMP. 04/2021	979,00	
(25) Caixa [1-1-01-01-01]	COMP. 04/2021		979,00
(1755) Salários e ordenados [4-1-03-01-01]	COMP. 04/2021	21.223,60	
(25) Caixa [1-1-01-01-01]	COMP. 04/2021		21.223,60
(1443) Honorários [4-3-02-01-07]	COMP. 04/2021	400,00	
(25) Caixa [1-1-01-01-01]	COMP. 04/2021		400,00
Total do Dia:		22.602,60	22.602,60
05 de maio de 2021			
(1725) Diversos [4-1-01-01-01]	COMPRA DE MERC. PULLA BULLA NF 161721	442,03	
(25) Caixa [1-1-01-01-01]	COMPRA DE MERC. PULLA BULLA NF 161721		442,03
Total do Dia:		442,03	442,03
07 de maio de 2021			
(1965) FGTS [4-3-01-04-02]	COMP. 04/2021	1.836,80	
(25) Caixa [1-1-01-01-01]	COMP. 04/2021		1.836,80
Total do Dia:		1.836,80	1.836,80
10 de maio de 2021			
(25) Caixa [1-1-01-01-01]	VENDA DE MERCADORIA NF 1040	5.280,03	
(1415) venda de produto [3-1-01-01-01]	VENDA DE MERCADORIA NF 1040		5.280,03
(1725) Diversos [4-1-01-01-01]	COMPRA DE MERC. HGF NF 157379	6.610,69	
(25) Caixa [1-1-01-01-01]	COMPRA DE MERC. HGF NF 157379		6.610,69
Total do Dia:		11.890,72	11.890,72
11 de maio de 2021			
(25) Caixa [1-1-01-01-01]	VENDA DE MERCADORIA NF 1041	2.444,00	
(1415) venda de produto [3-1-01-01-01]	VENDA DE MERCADORIA NF 1041		2.444,00
(1725) Diversos [4-1-01-01-01]	COMPRA DE MERC. SAFE LIFE NF 13504	2.400,00	
(25) Caixa [1-1-01-01-01]	COMPRA DE MERC. SAFE LIFE NF 13504		2.400,00
Total do Dia:		4.844,00	4.844,00
13 de maio de 2021			
(25) Caixa [1-1-01-01-01]	VENDA DE MERCADORIA NF 1042	1.215,00	
(1415) venda de produto [3-1-01-01-01]	VENDA DE MERCADORIA NF 1042		1.215,00
(1725) Diversos [4-1-01-01-01]	COMPRA DE MERC. CIA DE FLACAO NF 617178	12.399,19	
(25) Caixa [1-1-01-01-01]	COMPRA DE MERC. CIA DE FLACAO NF 617178		12.399,19
Total do Dia:		13.614,19	13.614,19

Conta	Histórico	Débito	Crédito
14 de maio de 2021			
(1725) Diversos [4-1-01-01-01]	COMPRA DE MERC. HGF NF 157822	10.866,05	
(25) Caixa [1-1-01-01-01]	COMPRA DE MERC. HGF NF 157822		10.866,05
Total do Dia:		10.866,05	10.866,05
19 de maio de 2021			
(1725) Diversos [4-1-01-01-01]	COMPRA DE MERC. TRACTOR NF 1919	637,00	
(25) Caixa [1-1-01-01-01]	COMPRA DE MERC. TRACTOR NF 1919		637,00
Total do Dia:		637,00	637,00
20 de maio de 2021			
(1960) Previdência Social [4-3-01-04-01]	COMP. 04/2021	1.857,40	
(25) Caixa [1-1-01-01-01]	COMP. 04/2021		1.857,40
Total do Dia:		1.857,40	1.857,40
21 de maio de 2021			
(25) Caixa [1-1-01-01-01]	VENDA DE MERCADORIA NF 1046	33.348,00	
(1415) venda de produto [3-1-01-01-01]	VENDA DE MERCADORIA NF 1046		33.348,00
(1725) Diversos [4-1-01-01-01]	COMPRA DE MERC. QUATRO K NF 355491	7.692,22	
(25) Caixa [1-1-01-01-01]	COMPRA DE MERC. QUATRO K NF 355491		7.692,22
Total do Dia:		41.040,22	41.040,22
24 de maio de 2021			
(1725) Diversos [4-1-01-01-01]	COMPRA DE MERC. TJ4 NF 12404	254,32	
(25) Caixa [1-1-01-01-01]	COMPRA DE MERC. TJ4 NF 12404		254,32
(1725) Diversos [4-1-01-01-01]	COMPRA DE MERC. HGF NF 158503	4.351,23	
(25) Caixa [1-1-01-01-01]	COMPRA DE MERC. HGF NF 158503		4.351,23
(1725) Diversos [4-1-01-01-01]	COMPRA DE MERC. HGF NF 158504	2.017,24	
(25) Caixa [1-1-01-01-01]	COMPRA DE MERC. HGF NF 158504		2.017,24
Total do Dia:		6.622,79	6.622,79
25 de maio de 2021			
(25) Caixa [1-1-01-01-01]	VENDA DE MERCADORIA NF 1048	84.630,00	
(1415) venda de produto [3-1-01-01-01]	VENDA DE MERCADORIA NF 1048		84.630,00
(25) Caixa [1-1-01-01-01]	VENDA DE MERCADORIA NF 1047	5.280,03	
(1415) venda de produto [3-1-01-01-01]	VENDA DE MERCADORIA NF 1047		5.280,03
Total do Dia:		89.910,03	89.910,03

Conta	Histórico	Débito	Crédito
27 de maio de 2021			
(25) Caixa [1-1-01-01-01]	VENDA DE MERCADORIA NF 1049	4.732,02	
(1415) venda de produto [3-1-01-01-01]	VENDA DE MERCADORIA NF 1049		4.732,02
Total do Dia:		4.732,02	4.732,02

***** (XXXXX) *****

8

Ø

Conta	Histórico	Débito	Crédito
01 de junho de 2021			
(1436) Pro-labore [4-3-01-01-09]	COMP. 05/2021	979,00	
(25) Caixa [1-1-01-01-01]	COMP. 05/2021		979,00
(1755) Salários e ordenados [4-1-03-01-01]	COMP. 05/2021	19.694,60	
(25) Caixa [1-1-01-01-01]	COMP. 05/2021		19.694,60
(1443) Honorários [4-3-02-01-07]	COMP. 05/2021	400,00	
(25) Caixa [1-1-01-01-01]	COMP. 05/2021		400,00
Total do Dia:		21.073,60	21.073,60
02 de junho de 2021			
(25) Caixa [1-1-01-01-01]	VENDA DE MERCADORIA NF 1050	2.892,00	
(1415) venda de produto [3-1-01-01-01]	VENDA DE MERCADORIA NF 1050		2.892,00
Total do Dia:		2.892,00	2.892,00
07 de junho de 2021			
(1965) FGTS [4-3-01-04-02]	COMP. 05/2021	1.763,46	
(25) Caixa [1-1-01-01-01]	COMP. 05/2021		1.763,46
(1725) Diversos [4-1-01-01-01]	COMPRA DE MERC. A=HGF NF 159461	4.828,57	
(25) Caixa [1-1-01-01-01]	COMPRA DE MERC. A=HGF NF 159461		4.828,57
Total do Dia:		6.592,03	6.592,03
09 de junho de 2021			
(25) Caixa [1-1-01-01-01]	VENDA DE MERCADORIA NF 1051	7.181,00	
(1415) venda de produto [3-1-01-01-01]	VENDA DE MERCADORIA NF 1051		7.181,00
Total do Dia:		7.181,00	7.181,00
16 de junho de 2021			
(1725) Diversos [4-1-01-01-01]	COMPRA DE MERC. QUATRO K NF 358057	8.475,65	
(25) Caixa [1-1-01-01-01]	COMPRA DE MERC. QUATRO K NF 358057		8.475,65
Total do Dia:		8.475,65	8.475,65
17 de junho de 2021			
(1725) Diversos [4-1-01-01-01]	COMPRA DE MERC. TJ4 NF 13450	280,02	
(25) Caixa [1-1-01-01-01]	COMPRA DE MERC. TJ4 NF 13450		280,02
Total do Dia:		280,02	280,02
18 de junho de 2021			

Conta	Histórico	Débito	Crédito
(1960) Previdência Social [4-3-01-04-01]	COMP. 05/2021	1.821,65	
(25) Caixa [1-1-01-01-01]	COMP. 05/2021		1.821,65
Total do Dia:		1.821,65	1.821,65
21 de junho de 2021			
(1725) Diversos [4-1-01-01-01]	COMPRA DE MERC. SPECTRUN NF 2449	1.880,00	
(25) Caixa [1-1-01-01-01]	COMPRA DE MERC. SPECTRUN NF 2449		1.880,00
Total do Dia:		1.880,00	1.880,00
24 de junho de 2021			
(25) Caixa [1-1-01-01-01]	VENDA DE MERCADORIA NF 1052	12.250,00	
(1415) venda de produto [3-1-01-01-01]	VENDA DE MERCADORIA NF 1052		12.250,00
(1725) Diversos [4-1-01-01-01]	COMPRA DE MERC. TEXTIL NF 107375	500,00	
(25) Caixa [1-1-01-01-01]	COMPRA DE MERC. TEXTIL NF 107375		500,00
(1725) Diversos [4-1-01-01-01]	COMPRA DE MERC. MN NF 383277	9.960,00	
(25) Caixa [1-1-01-01-01]	COMPRA DE MERC. MN NF 383277		9.960,00
(1725) Diversos [4-1-01-01-01]	COMPRA DE MERC. MN NF 107375	9.960,00	
(25) Caixa [1-1-01-01-01]	COMPRA DE MERC. MN NF 107375		9.960,00
Total do Dia:		32.670,00	32.670,00
26 de junho de 2021			
(1725) Diversos [4-1-01-01-01]	COMPRA DE MERC. ARMARINHO NF 15361462	1.619,64	
(25) Caixa [1-1-01-01-01]	COMPRA DE MERC. ARMARINHO NF 15361462		1.619,64
Total do Dia:		1.619,64	1.619,64
28 de junho de 2021			
(1725) Diversos [4-1-01-01-01]	COMPRA DE MERC. QUATRO K NF 161134	3.142,32	
(25) Caixa [1-1-01-01-01]	COMPRA DE MERC. QUATRO K NF 161134		3.142,32
Total do Dia:		3.142,32	3.142,32

***** (XXXXX) *****

Conta	Histórico	Débito	Crédito
01 de julho de 2021			
(1436) Pro-labore [4-3-01-01-09]	COMP. 06/2021	979,00	
(25) Caixa [1-1-01-01-01]	COMP. 06/2021		979,00
(1755) Salários e ordenados [4-1-03-01-01]	COMP. 06/2021	19.694,60	
(25) Caixa [1-1-01-01-01]	COMP. 06/2021		19.694,60
(1443) Honorários [4-3-02-01-07]	COMP. 06/2021	400,00	
(25) Caixa [1-1-01-01-01]	COMP. 06/2021		400,00
Total do Dia:		21.073,60	21.073,60
05 de julho de 2021			
(25) Caixa [1-1-01-01-01]	VENDA DE MERCADORIA NF 1057	3.520,00	
(1415) venda de produto [3-1-01-01-01]	VENDA DE MERCADORIA NF 1057		3.520,00
(25) Caixa [1-1-01-01-01]	VENDA DE MERCADORIA NF 1056	23.700,00	
(1415) venda de produto [3-1-01-01-01]	VENDA DE MERCADORIA NF 1056		23.700,00
(25) Caixa [1-1-01-01-01]	VENDA DE MERCADORIA NF 1055	25.310,00	
(1415) venda de produto [3-1-01-01-01]	VENDA DE MERCADORIA NF 1055		25.310,00
(25) Caixa [1-1-01-01-01]	VENDA DE MERCADORIA NF 1054	2.865,00	
(1415) venda de produto [3-1-01-01-01]	VENDA DE MERCADORIA NF 1054		2.865,00
(25) Caixa [1-1-01-01-01]	VENDA DE MERCADORIA NF 1053	2.855,00	
(1415) venda de produto [3-1-01-01-01]	VENDA DE MERCADORIA NF 1053		2.855,00
(1725) Diversos [4-1-01-01-01]	COMPRA DE MERC. HGF NF 161655	7.417,41	
(25) Caixa [1-1-01-01-01]	COMPRA DE MERC. HGF NF 161655		7.417,41
Total do Dia:		65.667,41	65.667,41
06 de julho de 2021			
(25) Caixa [1-1-01-01-01]	VENDA DE MERCADORIA NF 1063	920,00	
(1415) venda de produto [3-1-01-01-01]	VENDA DE MERCADORIA NF 1063		920,00
Total do Dia:		920,00	920,00
07 de julho de 2021			
(1965) FGTS [4-3-01-04-02]	COMP. 06/2021	1.763,46	
(25) Caixa [1-1-01-01-01]	COMP. 06/2021		1.763,46
Total do Dia:		1.763,46	1.763,46
12 de julho de 2021			
(1725) Diversos [4-1-01-01-01]	COMPRA DE MERC. SAFE LIFE NF 14429	2.400,00	
(25) Caixa [1-1-01-01-01]	COMPRA DE MERC. SAFE LIFE NF 14429		2.400,00
(1725) Diversos [4-1-01-01-01]	COMPRA DE MERC. HGF NF 162223	14.386,83	
(25) Caixa [1-1-01-01-01]	COMPRA DE MERC. HGF NF 162223		14.386,83
(1725) Diversos [4-1-01-01-01]	COMPRA DE MERC. GOMEBE NF 24790	6.912,07	
(25) Caixa [1-1-01-01-01]	COMPRA DE MERC. GOMEBE NF 24790		6.912,07

Conta	Histórico	Débito	Crédito
Total do Dia:		23.698,90	23.698,90
13 de julho de 2021			
(25) Caixa [1-1-01-01-01]	VENDA DE MERCADORIA NF 1058	300,00	300,00
(1415) venda de produto [3-1-01-01-01]	VENDA DE MERCADORIA NF 1058		300,00
Total do Dia:		300,00	300,00
19 de julho de 2021			
(1725) Diversos [4-1-01-01-01]	COMPRA DE MERC. HGF NF 162843	14.584,96	14.584,96
(25) Caixa [1-1-01-01-01]	COMPRA DE MERC. HGF NF 162843		14.584,96
(1725) Diversos [4-1-01-01-01]	COMPRA DE MERC. HGF NF 62673	1.628,00	1.628,00
(25) Caixa [1-1-01-01-01]	COMPRA DE MERC. HGF NF 62673		1.628,00
Total do Dia:		16.212,96	16.212,96
20 de julho de 2021			
(1960) Previdência Social [4-3-01-04-01]	COMP. 06/2021	1.791,39	1.791,39
(25) Caixa [1-1-01-01-01]	COMP. 06/2021		1.791,39
Total do Dia:		1.791,39	1.791,39
22 de julho de 2021			
(25) Caixa [1-1-01-01-01]	VENDA DE MERCADORIA NF 1061	100,00	100,00
(1415) venda de produto [3-1-01-01-01]	VENDA DE MERCADORIA NF 1061		100,00
(25) Caixa [1-1-01-01-01]	VENDA DE MERCADORIA NF 1060	380,00	380,00
(1415) venda de produto [3-1-01-01-01]	VENDA DE MERCADORIA NF 1060		380,00
(25) Caixa [1-1-01-01-01]	VENDA DE MERCADORIA NF 1059	650,00	650,00
(1415) venda de produto [3-1-01-01-01]	VENDA DE MERCADORIA NF 1059		650,00
Total do Dia:		1.130,00	1.130,00
24 de julho de 2021			
(1725) Diversos [4-1-01-01-01]	COMPRA DE MERC. CIA DE FIACAO NF 634526	10.082,50	10.082,50
(25) Caixa [1-1-01-01-01]	COMPRA DE MERC. CIA DE FIACAO NF 634526		10.082,50
Total do Dia:		10.082,50	10.082,50
26 de julho de 2021			
(25) Caixa [1-1-01-01-01]	VENDA DE MERCADORIA NF 1062	600,00	600,00
(1415) venda de produto [3-1-01-01-01]	VENDA DE MERCADORIA NF 1062		600,00
Total do Dia:		600,00	600,00

Conta	Histórico	Débito	Crédito
27 de julho de 2021			
(1725) Diversos [4-1-01-01-01]	COMPRA DE MERC. IT A LOG NF 267454	119,06	
(25) Caixa [1-1-01-01-01]	COMPRA DE MERC. IT A LOG NF 267454		119,06
Total do Dia:		119,06	119,06
28 de julho de 2021			
(1725) Diversos [4-1-01-01-01]	COMPRA DE MERC. ST A RICA NF 4329	944,42	
(25) Caixa [1-1-01-01-01]	COMPRA DE MERC. ST A RICA NF 4329		944,42
Total do Dia:		944,42	944,42

***** (XXXXX) *****

Conta	Histórico	Débito	Crédito
01 de agosto de 2021			
(1436) Pro-labore [4-3-01-01-09]	COMP. 07/2021	979,00	
(25) Caixa [1-1-01-01-01]	COMP. 07/2021		979,00
(1755) Salários e ordenados [4-1-03-01-01]	COMP. 07/2021	20.206,10	
(25) Caixa [1-1-01-01-01]	COMP. 07/2021		20.206,10
(1443) Honorários [4-3-02-01-07]	COMP. 07/2021	400,00	
(25) Caixa [1-1-01-01-01]	COMP. 07/2021		400,00
Total do Dia:		21.585,10	21.585,10
03 de agosto de 2021			
(1725) Diversos [4-1-01-01-01]	COMPRA DE MERC. HGF NF 164032	6.575,78	
(25) Caixa [1-1-01-01-01]	COMPRA DE MERC. HGF NF 164032		6.575,78
Total do Dia:		6.575,78	6.575,78
06 de agosto de 2021			
(1965) FGTS [4-3-01-04-02]	COMP. 07/2021	1.748,80	
(25) Caixa [1-1-01-01-01]	COMP. 07/2021		1.748,80
(1725) Diversos [4-1-01-01-01]	COMPRA DE MERC. HGF NF 164336	4.086,72	
(25) Caixa [1-1-01-01-01]	COMPRA DE MERC. HGF NF 164336		4.086,72
Total do Dia:		5.835,52	5.835,52
09 de agosto de 2021			
(25) Caixa [1-1-01-01-01]	VENDA DE MERCADORIA NF 1064	18.017,00	
(1415) venda de produto [3-1-01-01-01]	VENDA DE MERCADORIA NF 1064		18.017,00
Total do Dia:		18.017,00	18.017,00
10 de agosto de 2021			
(25) Caixa [1-1-01-01-01]	VENDA DE MERCADORIA NF 1065	3.332,00	
(1415) venda de produto [3-1-01-01-01]	VENDA DE MERCADORIA NF 1065		3.332,00
(1725) Diversos [4-1-01-01-01]	COMPRA DE MERC. GOLPORT NF 16400	11.078,38	
(25) Caixa [1-1-01-01-01]	COMPRA DE MERC. GOLPORT NF 16400		11.078,38
(1725) Diversos [4-1-01-01-01]	COMPRA DE MERC. CEDRO NF 637998	15.388,36	
(25) Caixa [1-1-01-01-01]	COMPRA DE MERC. CEDRO NF 637998		15.388,36
Total do Dia:		29.798,74	29.798,74
11 de agosto de 2021			
(1725) Diversos [4-1-01-01-01]	COMPRA DE MERC. JARBAS NF 274537	181,81	
(25) Caixa [1-1-01-01-01]	COMPRA DE MERC. JARBAS NF 274537		181,81
Total do Dia:		181,81	181,81

Conta	Histórico	Débito	Crédito
12 de agosto de 2021			
(25) Caixa [1-1-01-01-01]	VENDA DE MERCADORIA NF 1066	1.076,00	
(1415) venda de produto [3-1-01-01-01]	VENDA DE MERCADORIA NF 1066		1.076,00
(1725) Diversos [4-1-01-01-01]	COMPRA DE MERC. HGF NF 164761	103,80	
(25) Caixa [1-1-01-01-01]	COMPRA DE MERC. HGF NF 164761		103,80
(1725) Diversos [4-1-01-01-01]	COMPRA DE MERC. HGF NF 164754	10.670,17	
(25) Caixa [1-1-01-01-01]	COMPRA DE MERC. HGF NF 164754		10.670,17
Total do Dia:		11.849,97	11.849,97
13 de agosto de 2021			
(25) Caixa [1-1-01-01-01]	VENDA DE MERCADORIA NF 1068	194.897,40	
(1415) venda de produto [3-1-01-01-01]	VENDA DE MERCADORIA NF 1068		194.897,40
(25) Caixa [1-1-01-01-01]	VENDA DE MERCADORIA NF 1067	18.383,00	
(1415) venda de produto [3-1-01-01-01]	VENDA DE MERCADORIA NF 1067		18.383,00
Total do Dia:		213.280,40	213.280,40
19 de agosto de 2021			
(25) Caixa [1-1-01-01-01]	VENDA DE MERCADORIA NF 1070	3.250,00	
(1415) venda de produto [3-1-01-01-01]	VENDA DE MERCADORIA NF 1070		3.250,00
(25) Caixa [1-1-01-01-01]	VENDA DE MERCADORIA NF 1069	3.285,00	
(1415) venda de produto [3-1-01-01-01]	VENDA DE MERCADORIA NF 1069		3.285,00
Total do Dia:		6.535,00	6.535,00
20 de agosto de 2021			
(1960) Previdência Social [4-3-01-04-01]	COMP. 07/2021	1.774,90	
(25) Caixa [1-1-01-01-01]	COMP. 07/2021		1.774,90
Total do Dia:		1.774,90	1.774,90
25 de agosto de 2021			
(25) Caixa [1-1-01-01-01]	VENDA DE MERCADORIA NF 1071	6.250,00	
(1415) venda de produto [3-1-01-01-01]	VENDA DE MERCADORIA NF 1071		6.250,00
(1725) Diversos [4-1-01-01-01]	COMPRA DE MERC. HGF NF 165799	4.017,38	
(25) Caixa [1-1-01-01-01]	COMPRA DE MERC. HGF NF 165799		4.017,38
Total do Dia:		10.267,38	10.267,38
26 de agosto de 2021			
(25) Caixa [1-1-01-01-01]	VENDA DE MERCADORIA NF 1072	182,00	
(1415) venda de produto [3-1-01-01-01]	VENDA DE MERCADORIA NF 1072		182,00
Total do Dia:		182,00	182,00

Conta	Histórico	Débito	Crédito
27 de agosto de 2021			
(25) Caixa [1-1-01-01-01]	VENDA DE MERCADORIA NF 1073	1.578,00	
(1415) venda de produto [3-1-01-01-01]	VENDA DE MERCADORIA NF 1073		1.578,00
Total do Dia:		1.578,00	1.578,00
31 de agosto de 2021			
(25) Caixa [1-1-01-01-01]	VENDA DE MERCADORIA NF 1074	2.089,00	
(1415) venda de produto [3-1-01-01-01]	VENDA DE MERCADORIA NF 1074		2.089,00
(1725) Diversos [4-1-01-01-01]	COMPRA DE MERC. GOMEBE NF 25371	295,13	
(25) Caixa [1-1-01-01-01]	COMPRA DE MERC. GOMEBE NF 25371		295,13
(1725) Diversos [4-1-01-01-01]	COMPRA DE MERC. HGF NF 166301	17.570,06	
(25) Caixa [1-1-01-01-01]	COMPRA DE MERC. HGF NF 166301		17.570,06
Total do Dia:		19.954,19	19.954,19

***** (XXXXX) *****

Conta	Histórico	Débito	Crédito
01 de setembro de 2021			
(1436) Pro-labore [4-3-01-01-09]	COMP. 08/2021	979,00	
(25) Caixa [1-1-01-01-01]	COMP. 08/2021		979,00
(1755) Salários e ordenados [4-1-03-01-01]	COMP. 08/2021	20.206,10	
(25) Caixa [1-1-01-01-01]	COMP. 08/2021		20.206,10
(1443) Honorários [4-3-02-01-07]	COMP. 08/2021	400,00	
(25) Caixa [1-1-01-01-01]	COMP. 08/2021		400,00
Total do Dia:		21.585,10	21.585,10
06 de setembro de 2021			
(1965) FGTS [4-3-01-04-02]	COMP. 08/2021	1.748,80	
(25) Caixa [1-1-01-01-01]	COMP. 08/2021		1.748,80
Total do Dia:		1.748,80	1.748,80
08 de setembro de 2021			
(1725) Diversos [4-1-01-01-01]	COMPRA DE MERC. HGF NF 166875	7.263,74	
(25) Caixa [1-1-01-01-01]	COMPRA DE MERC. HGF NF 166875		7.263,74
Total do Dia:		7.263,74	7.263,74
15 de setembro de 2021			
(1725) Diversos [4-1-01-01-01]	COMPRA DE MERC. TRANSPORTE GENEROSO NF 30278	180,00	
(25) Caixa [1-1-01-01-01]	COMPRA DE MERC. TRANSPORTE GENEROSO NF 30278		180,00
Total do Dia:		180,00	180,00
20 de setembro de 2021			
(1960) Previdência Social [4-3-01-04-01]	COMP. 08/2021	1.774,90	
(25) Caixa [1-1-01-01-01]	COMP. 08/2021		1.774,90
(1429) Imposto federal - Simples [4-4-01-01-03]	COMP. 04/2021	3.204,60	
(25) Caixa [1-1-01-01-01]	COMP. 04/2021		3.204,60
(1429) Imposto federal - Simples [4-4-01-01-03]	COMP. 08/2021	3.886,17	
(25) Caixa [1-1-01-01-01]	COMP. 08/2021		3.886,17
(1725) Diversos [4-1-01-01-01]	COMPRA DE MERC. ST A RICA NF 4511	1.089,31	
(25) Caixa [1-1-01-01-01]	COMPRA DE MERC. ST A RICA NF 4511		1.089,31
Total do Dia:		9.954,98	9.954,98
21 de setembro de 2021			
(25) Caixa [1-1-01-01-01]	VENDA DE MERCADORIA NF 1076	57.756,00	
(1415) venda de produto [3-1-01-01-01]	VENDA DE MERCADORIA NF 1076		57.756,00
(25) Caixa [1-1-01-01-01]	VENDA DE MERCADORIA NF 1077	27.544,00	
(1415) venda de produto [3-1-01-01-01]	VENDA DE MERCADORIA NF 1077		27.544,00

Conta	Histórico	Débito	Crédito
Total do Dia:		85.300,00	85.300,00
22 de setembro de 2021			
(25) Caixa [1-1-01-01-01]	VENDA DE MERCADORIA NF 1078	630,00	
(1415) venda de produto [3-1-01-01-01]	VENDA DE MERCADORIA NF 1078		630,00
(1725) Diversos [4-1-01-01-01]	COMPRA DE MERC. HGF NF 168041	6.220,06	
(25) Caixa [1-1-01-01-01]	COMPRA DE MERC. HGF NF 168041		6.220,06
Total do Dia:		6.850,06	6.850,06
24 de setembro de 2021			
(1725) Diversos [4-1-01-01-01]	COMPRA DE MERC. TJ4 NF 18325	261,39	
(25) Caixa [1-1-01-01-01]	COMPRA DE MERC. TJ4 NF 18325		261,39
(1725) Diversos [4-1-01-01-01]	COMPRA DE MERC. HGF NF 168286	16.199,20	
(25) Caixa [1-1-01-01-01]	COMPRA DE MERC. HGF NF 168286		16.199,20
Total do Dia:		16.460,59	16.460,59
27 de setembro de 2021			
(25) Caixa [1-1-01-01-01]	VENDA DE MERCADORIA NF 1079	15.105,00	
(1415) venda de produto [3-1-01-01-01]	VENDA DE MERCADORIA NF 1079		15.105,00
Total do Dia:		15.105,00	15.105,00
29 de setembro de 2021			
(25) Caixa [1-1-01-01-01]	VENDA DE MERCADORIA NF 1080	972,00	
(1415) venda de produto [3-1-01-01-01]	VENDA DE MERCADORIA NF 1080		972,00
(1725) Diversos [4-1-01-01-01]	COMPRA DE MERC. SAFE LIFE NF 15530	2.700,00	
(25) Caixa [1-1-01-01-01]	COMPRA DE MERC. SAFE LIFE NF 15530		2.700,00
Total do Dia:		3.672,00	3.672,00
30 de setembro de 2021			
(25) Caixa [1-1-01-01-01]	VENDA DE MERCADORIA NF 1081	28.805,98	
(1415) venda de produto [3-1-01-01-01]	VENDA DE MERCADORIA NF 1081		28.805,98
Total do Dia:		28.805,98	28.805,98

***** (XXXXX) *****

8

9

Conta	Histórico	Débito	Crédito
01 de outubro de 2021			
(1436) Pro-labore [4-3-01-01-09]	COMP. 09/2021	979,00	
(25) Caixa [1-1-01-01-01]	COMP. 09/2021		979,00
(1755) Salários e ordenados [4-1-03-01-01]	COMP. 09/2021	21.223,60	
(25) Caixa [1-1-01-01-01]	COMP. 09/2021		21.223,60
(1443) Honorários [4-3-02-01-07]	COMP. 09/2021	400,00	
(25) Caixa [1-1-01-01-01]	COMP. 09/2021		400,00
Total do Dia:		22.602,60	22.602,60
04 de outubro de 2021			
(1725) Diversos [4-1-01-01-01]	COMPRA DE MERC. QUATRO K NF 371728	8.194,62	
(25) Caixa [1-1-01-01-01]	COMPRA DE MERC. QUATRO K NF 371728		8.194,62
Total do Dia:		8.194,62	8.194,62
05 de outubro de 2021			
(25) Caixa [1-1-01-01-01]	VENDA DE MERCADORIA NF 1082	5.000,00	
(1415) venda de produto [3-1-01-01-01]	VENDA DE MERCADORIA NF 1082		5.000,00
(25) Caixa [1-1-01-01-01]	VENDA DE MERCADORIA NF 1082	5.000,00	
(1415) venda de produto [3-1-01-01-01]	VENDA DE MERCADORIA NF 1082		5.000,00
(1725) Diversos [4-1-01-01-01]	COMPRA DE MERC. TJ4 NF 18910	210,48	
(25) Caixa [1-1-01-01-01]	COMPRA DE MERC. TJ4 NF 18910		210,48
Total do Dia:		10.210,48	10.210,48
06 de outubro de 2021			
(25) Caixa [1-1-01-01-01]	VENDA DE MERCADORIA NF 1083	6.320,00	
(1415) venda de produto [3-1-01-01-01]	VENDA DE MERCADORIA NF 1083		6.320,00
(25) Caixa [1-1-01-01-01]	VENDA DE MERCADORIA NF 1084	2.184,00	
(1415) venda de produto [3-1-01-01-01]	VENDA DE MERCADORIA NF 1084		2.184,00
(25) Caixa [1-1-01-01-01]	VENDA DE MERCADORIA NF 1085	736,00	
(1415) venda de produto [3-1-01-01-01]	VENDA DE MERCADORIA NF 1085		736,00
(25) Caixa [1-1-01-01-01]	VENDA DE MERCADORIA NF 1085	736,00	
(1415) venda de produto [3-1-01-01-01]	VENDA DE MERCADORIA NF 1085		736,00
(25) Caixa [1-1-01-01-01]	VENDA DE MERCADORIA NF 1084	2.184,00	
(1415) venda de produto [3-1-01-01-01]	VENDA DE MERCADORIA NF 1084		2.184,00
(25) Caixa [1-1-01-01-01]	VENDA DE MERCADORIA NF 1083	6.320,00	
(1415) venda de produto [3-1-01-01-01]	VENDA DE MERCADORIA NF 1083		6.320,00
(1725) Diversos [4-1-01-01-01]	COMPRA DE MERC. HGF NF 169193	6.233,77	
(25) Caixa [1-1-01-01-01]	COMPRA DE MERC. HGF NF 169193		6.233,77
Total do Dia:		24.713,77	24.713,77

07 de outubro de 2021

Junta Comercial do Estado do Rio de Janeiro

Empresa: LUZA SERVICOS E COMERCIO EIRELI ME

NIRE: 336.0033943-0 Protocolo: 00-2022/510479-2 Data do protocolo: 27/06/2022

CERTIFICADO A EXATIDÃO DOS TERMOS DE ABERTURA E ENCERRAMENTO REGISTRADOS em 28/06/2022 SOB O N° 00004972238.

Autenticação: DA8A5BD5A294A8A72C3E8E47C99D500899B5E812B28FE973C9CD4BF8243D684B

Para validar o documento acesse <http://www.jucerja.rj.gov.br/servicos/chanceladigital>, informe o n° de protocolo.



Conta	Histórico	Débito	Crédito
(1965) FGTS [4-3-01-04-02]	COMP. 09/2021	1.836,80	
(25) Caixa [1-1-01-01-01]	COMP. 09/2021		1.836,80
(25) Caixa [1-1-01-01-01]	VENDA DE MERCADORIA NF 1086	2.819,75	
(1415) venda de produto [3-1-01-01-01]	VENDA DE MERCADORIA NF 1086		2.819,75
(25) Caixa [1-1-01-01-01]	VENDA DE MERCADORIA NF 1087	10.794,00	
(1415) venda de produto [3-1-01-01-01]	VENDA DE MERCADORIA NF 1087		10.794,00
(25) Caixa [1-1-01-01-01]	VENDA DE MERCADORIA NF 1088	708,00	
(1415) venda de produto [3-1-01-01-01]	VENDA DE MERCADORIA NF 1088		708,00
(25) Caixa [1-1-01-01-01]	VENDA DE MERCADORIA NF 1088	708,00	
(1415) venda de produto [3-1-01-01-01]	VENDA DE MERCADORIA NF 1088		708,00
(25) Caixa [1-1-01-01-01]	VENDA DE MERCADORIA NF 1087	10.794,00	
(1415) venda de produto [3-1-01-01-01]	VENDA DE MERCADORIA NF 1087		10.794,00
(25) Caixa [1-1-01-01-01]	VENDA DE MERCADORIA NF 1086	2.819,75	
(1415) venda de produto [3-1-01-01-01]	VENDA DE MERCADORIA NF 1086		2.819,75

Total do Dia:

30.480,30

30.480,30

14 de outubro de 2021

(25) Caixa [1-1-01-01-01]	VENDA DE MERCADORIA NF 1089	2.848,50	
(1415) venda de produto [3-1-01-01-01]	VENDA DE MERCADORIA NF 1089		2.848,50
(25) Caixa [1-1-01-01-01]	VENDA DE MERCADORIA NF 1089	2.848,50	
(1415) venda de produto [3-1-01-01-01]	VENDA DE MERCADORIA NF 1089		2.848,50

Total do Dia:

5.697,00

5.697,00

15 de outubro de 2021

(25) Caixa [1-1-01-01-01]	VENDA DE MERCADORIA NF 1090	3.780,00	
(1415) venda de produto [3-1-01-01-01]	VENDA DE MERCADORIA NF 1090		3.780,00
(25) Caixa [1-1-01-01-01]	VENDA DE MERCADORIA NF 1091	3.450,00	
(1415) venda de produto [3-1-01-01-01]	VENDA DE MERCADORIA NF 1091		3.450,00
(25) Caixa [1-1-01-01-01]	VENDA DE MERCADORIA NF 1090	3.780,00	
(1415) venda de produto [3-1-01-01-01]	VENDA DE MERCADORIA NF 1090		3.780,00
(25) Caixa [1-1-01-01-01]	VENDA DE MERCADORIA NF 1091	3.450,00	
(1415) venda de produto [3-1-01-01-01]	VENDA DE MERCADORIA NF 1091		3.450,00

Total do Dia:

14.460,00

14.460,00

19 de outubro de 2021

(1725) Diversos [4-1-01-01-01]	COMPRA DE MERC. QUATRO K NF 373758	3.384,46	
(25) Caixa [1-1-01-01-01]	COMPRA DE MERC. QUATRO K NF 373758		3.384,46
(1725) Diversos [4-1-01-01-01]	COMPRA DE MERC. HGF NF 170015	10.584,33	
(25) Caixa [1-1-01-01-01]	COMPRA DE MERC. HGF NF 170015		10.584,33

Total do Dia:

13.968,79

13.968,79

20 de outubro de 2021





Conta	Histórico	Débito	Crédito
(1960) Previdência Social [4-3-01-04-01]	COMP. 09/2021	1.857,40	
(25) Caixa [1-1-01-01-01]	COMP. 09/2021		1.857,40
(1725) Diversos [4-1-01-01-01]	COMPRA DE MERC. TJ4 NF 19677	105,85	
(25) Caixa [1-1-01-01-01]	COMPRA DE MERC. TJ4 NF 19677		105,85
Total do Dia:		1.963,25	1.963,25

26 de outubro de 2021

(1725) Diversos [4-1-01-01-01]	COMPRA DE MERC. HGF NF 170666	6.816,39	
(25) Caixa [1-1-01-01-01]	COMPRA DE MERC. HGF NF 170666		6.816,39
Total do Dia:		6.816,39	6.816,39

29 de outubro de 2021

(25) Caixa [1-1-01-01-01]	VENDA DE MERCADORIA NF 1092	12.405,00	
(1415) venda de produto [3-1-01-01-01]	VENDA DE MERCADORIA NF 1092		12.405,00
(25) Caixa [1-1-01-01-01]	VENDA DE MERCADORIA NF 1093	1.820,00	
(1415) venda de produto [3-1-01-01-01]	VENDA DE MERCADORIA NF 1093		1.820,00
(25) Caixa [1-1-01-01-01]	VENDA DE MERCADORIA NF 1092	12.405,00	
(1415) venda de produto [3-1-01-01-01]	VENDA DE MERCADORIA NF 1092		12.405,00
(25) Caixa [1-1-01-01-01]	VENDA DE MERCADORIA NF 1093	1.820,00	
(1415) venda de produto [3-1-01-01-01]	VENDA DE MERCADORIA NF 1093		1.820,00
(1725) Diversos [4-1-01-01-01]	COMPRA DE MERC. PAPELEX NF 2148063	380,78	
(25) Caixa [1-1-01-01-01]	COMPRA DE MERC. PAPELEX NF 2148063		380,78
Total do Dia:		28.830,78	28.830,78

***** (XXXXX) *****

Conta	Histórico	Débito	Crédito
01 de novembro de 2021			
(1436) Pro-labore [4-3-01-01-09]	COMP. 10/2021	979,00	
(25) Caixa [1-1-01-01-01]	COMP. 10/2021		979,00
(1755) Salários e ordenados [4-1-03-01-01]	COMP. 10/2021	21.223,60	
(25) Caixa [1-1-01-01-01]	COMP. 10/2021		21.223,60
(1443) Honorários [4-3-02-01-07]	COMP. 10/2021	400,00	
(25) Caixa [1-1-01-01-01]	COMP. 10/2021		400,00
Total do Dia:		22.602,60	22.602,60
03 de novembro de 2021			
(25) Caixa [1-1-01-01-01]	VENDA DE MERCADORIA NF 1094	2.025,00	
(1415) venda de produto [3-1-01-01-01]	VENDA DE MERCADORIA NF 1094		2.025,00
(25) Caixa [1-1-01-01-01]	VENDA DE MERCADORIA NF 1094	2.025,00	
(1415) venda de produto [3-1-01-01-01]	VENDA DE MERCADORIA NF 1094		2.025,00
Total do Dia:		4.050,00	4.050,00
04 de novembro de 2021			
(25) Caixa [1-1-01-01-01]	VENDA DE MERCADORIA NF 1095	1.232,00	
(1415) venda de produto [3-1-01-01-01]	VENDA DE MERCADORIA NF 1095		1.232,00
(25) Caixa [1-1-01-01-01]	VENDA DE MERCADORIA NF 1097	3.864,00	
(1415) venda de produto [3-1-01-01-01]	VENDA DE MERCADORIA NF 1097		3.864,00
(25) Caixa [1-1-01-01-01]	VENDA DE MERCADORIA NF 1095	1.232,00	
(1415) venda de produto [3-1-01-01-01]	VENDA DE MERCADORIA NF 1095		1.232,00
(25) Caixa [1-1-01-01-01]	VENDA DE MERCADORIA NF 1096	840,00	
(1415) venda de produto [3-1-01-01-01]	VENDA DE MERCADORIA NF 1096		840,00
(25) Caixa [1-1-01-01-01]	VENDA DE MERCADORIA NF 1097	3.864,00	
(1415) venda de produto [3-1-01-01-01]	VENDA DE MERCADORIA NF 1097		3.864,00
Total do Dia:		11.032,00	11.032,00
05 de novembro de 2021			
(1965) FGTS [4-3-01-04-02]	COMP. 10/2021	1.836,80	
(25) Caixa [1-1-01-01-01]	COMP. 10/2021		1.836,80
(1725) Diversos [4-1-01-01-01]	COMPRA DE MERC. HGF NF 171444	8.888,41	
(25) Caixa [1-1-01-01-01]	COMPRA DE MERC. HGF NF 171444		8.888,41
Total do Dia:		10.725,21	10.725,21
08 de novembro de 2021			
(25) Caixa [1-1-01-01-01]	VENDA DE MERCADORIA NF 1098	38.016,80	
(1415) venda de produto [3-1-01-01-01]	VENDA DE MERCADORIA NF 1098		38.016,80
Total do Dia:		38.016,80	38.016,80

Conta	Histórico	Débito	Crédito
11 de novembro de 2021			
(25) Caixa [1-1-01-01-01]	VENDA DE MERCADORIA NF 1099	1.290,00	
(1415) venda de produto [3-1-01-01-01]	VENDA DE MERCADORIA NF 1099		1.290,00
(25) Caixa [1-1-01-01-01]	VENDA DE MERCADORIA NF 1099	1.290,00	
(1415) venda de produto [3-1-01-01-01]	VENDA DE MERCADORIA NF 1099		1.290,00
Total do Dia:		2.580,00	2.580,00
12 de novembro de 2021			
(25) Caixa [1-1-01-01-01]	VENDA DE MERCADORIA NF 1100	504,00	
(1415) venda de produto [3-1-01-01-01]	VENDA DE MERCADORIA NF 1100		504,00
(25) Caixa [1-1-01-01-01]	VENDA DE MERCADORIA NF 1100	504,00	
(1415) venda de produto [3-1-01-01-01]	VENDA DE MERCADORIA NF 1100		504,00
Total do Dia:		1.008,00	1.008,00
17 de novembro de 2021			
(25) Caixa [1-1-01-01-01]	VENDA DE MERCADORIA NF 1101	615,00	
(1415) venda de produto [3-1-01-01-01]	VENDA DE MERCADORIA NF 1101		615,00
(25) Caixa [1-1-01-01-01]	VENDA DE MERCADORIA NF 1102	1.490,00	
(1415) venda de produto [3-1-01-01-01]	VENDA DE MERCADORIA NF 1102		1.490,00
(25) Caixa [1-1-01-01-01]	VENDA DE MERCADORIA NF 1101	615,00	
(1415) venda de produto [3-1-01-01-01]	VENDA DE MERCADORIA NF 1101		615,00
(25) Caixa [1-1-01-01-01]	VENDA DE MERCADORIA NF 1102	1.490,00	
(1415) venda de produto [3-1-01-01-01]	VENDA DE MERCADORIA NF 1102		1.490,00
Total do Dia:		4.210,00	4.210,00
18 de novembro de 2021			
(1725) Diversos [4-1-01-01-01]	COMPRA DE MERC. COSTA RICA NF 4682	2.204,78	
(25) Caixa [1-1-01-01-01]	COMPRA DE MERC. COSTA RICA NF 4682		2.204,78
Total do Dia:		2.204,78	2.204,78
19 de novembro de 2021			
(1960) Previdência Social [4-3-01-04-01]	COMP. 10/2021	1.857,40	
(25) Caixa [1-1-01-01-01]	COMP. 10/2021		1.857,40
(1725) Diversos [4-1-01-01-01]	COMPRA DE MERC. HGF NF 172492	8.712,11	
(25) Caixa [1-1-01-01-01]	COMPRA DE MERC. HGF NF 172492		8.712,11
Total do Dia:		10.569,51	10.569,51
22 de novembro de 2021			
(1429) Imposto federal - Simples [4-4-01-01-03]	COMP. 05/2021	3.995,15	
(25) Caixa [1-1-01-01-01]	COMP. 05/2021		3.995,15

Conta	Histórico	Débito	Crédito
Total do Dia:		3.995,15	3.995,15
23 de novembro de 2021			
(25) Caixa [1-1-01-01-01]	VENDA DE MERCADORIA NF 1103	2.819,75	2.819,75
(1415) venda de produto [3-1-01-01-01]	VENDA DE MERCADORIA NF 1103		
Total do Dia:		2.819,75	2.819,75
24 de novembro de 2021			
(1725) Diversos [4-1-01-01-01]	COMPRA DE MERC. HGF NF 172892	27.806,49	27.806,49
(25) Caixa [1-1-01-01-01]	COMPRA DE MERC. HGF NF 172892		
Total do Dia:		27.806,49	27.806,49
25 de novembro de 2021			
(1725) Diversos [4-1-01-01-01]	COMPRA DE MERC. VSRS NF 65348	3.348,12	3.348,12
(25) Caixa [1-1-01-01-01]	COMPRA DE MERC. VSRS NF 65348		
Total do Dia:		3.348,12	3.348,12
29 de novembro de 2021			
(25) Caixa [1-1-01-01-01]	VENDA DE MERCADORIA NF 1106	3.750,00	3.750,00
(1415) venda de produto [3-1-01-01-01]	VENDA DE MERCADORIA NF 1106		
(25) Caixa [1-1-01-01-01]	VENDA DE MERCADORIA NF 1105	48.282,00	48.282,00
(1415) venda de produto [3-1-01-01-01]	VENDA DE MERCADORIA NF 1105		
(25) Caixa [1-1-01-01-01]	VENDA DE MERCADORIA NF 1105	48.282,00	48.282,00
(1415) venda de produto [3-1-01-01-01]	VENDA DE MERCADORIA NF 1105		
Total do Dia:		100.314,00	100.314,00
30 de novembro de 2021			
(1755) Salários e ordenados [4-1-03-01-01]	1ª PARCELA 13º SALÁRIO	9.875,84	9.875,84
(25) Caixa [1-1-01-01-01]	1ª PARCELA 13º SALÁRIO		
(25) Caixa [1-1-01-01-01]	VENDA DE MERCADORIA NF 1107	3.750,00	3.750,00
(1415) venda de produto [3-1-01-01-01]	VENDA DE MERCADORIA NF 1107		
(1725) Diversos [4-1-01-01-01]	COMPRA DE MERC. ARMARINHO NF 16188926	702,65	702,65
(25) Caixa [1-1-01-01-01]	COMPRA DE MERC. ARMARINHO NF 16188926		
Total do Dia:		14.328,49	14.328,49

***** (XXXXX) *****

Conta	Histórico	Débito	Crédito
01 de dezembro de 2021			
(1436) Pro-labore [4-3-01-01-09]	COMP. 11/2021	979,00	
(25) Caixa [1-1-01-01-01]	COMP. 11/2021		979,00
(1755) Salários e ordenados [4-1-03-01-01]	COMP. 11/2021	19.188,60	
(25) Caixa [1-1-01-01-01]	COMP. 11/2021		19.188,60
(1443) Honorários [4-3-02-01-07]	COMP. 11/2021	400,00	
(25) Caixa [1-1-01-01-01]	COMP. 11/2021		400,00
Total do Dia:		20.567,60	20.567,60
02 de dezembro de 2021			
(1725) Diversos [4-1-01-01-01]	COMPRA DE MERC. GOMEBE NF 26544	118,40	
(25) Caixa [1-1-01-01-01]	COMPRA DE MERC. GOMEBE NF 26544		118,40
(1725) Diversos [4-1-01-01-01]	COMPRA DE MERC. GOMEBE NF 26544	118,40	
(25) Caixa [1-1-01-01-01]	COMPRA DE MERC. GOMEBE NF 26544		118,40
(1725) Diversos [4-1-01-01-01]	COMPRA DE MERC. VINILSUL NF 65509	1.221,00	
(25) Caixa [1-1-01-01-01]	COMPRA DE MERC. VINILSUL NF 65509		1.221,00
(1725) Diversos [4-1-01-01-01]	COMPRA DE MERC. JARBAS NF 326321	69,51	
(25) Caixa [1-1-01-01-01]	COMPRA DE MERC. JARBAS NF 326321		69,51
(1725) Diversos [4-1-01-01-01]	COMPRA DE MERC. HGF NF 173678	12.917,96	
(25) Caixa [1-1-01-01-01]	COMPRA DE MERC. HGF NF 173678		12.917,96
Total do Dia:		14.445,27	14.445,27
07 de dezembro de 2021			
(1965) FGTS [4-3-01-04-02]	COMP. 11/2021	2.596,06	
(25) Caixa [1-1-01-01-01]	COMP. 11/2021		2.596,06
(25) Caixa [1-1-01-01-01]	VENDA DE MERCADORIA NF 1113	380,00	
(1415) venda de produto [3-1-01-01-01]	VENDA DE MERCADORIA NF 1113		380,00
Total do Dia:		2.976,06	2.976,06
08 de dezembro de 2021			
(25) Caixa [1-1-01-01-01]	VENDA DE MERCADORIA NF 1114	3.501,00	
(1415) venda de produto [3-1-01-01-01]	VENDA DE MERCADORIA NF 1114		3.501,00
(25) Caixa [1-1-01-01-01]	VENDA DE MERCADORIA NF 1116	3.501,00	
(1415) venda de produto [3-1-01-01-01]	VENDA DE MERCADORIA NF 1116		3.501,00
(1725) Diversos [4-1-01-01-01]	COMPRA DE MERC. SAFE LIFE NF 16735	2.700,00	
(25) Caixa [1-1-01-01-01]	COMPRA DE MERC. SAFE LIFE NF 16735		2.700,00
Total do Dia:		9.702,00	9.702,00
09 de dezembro de 2021			
(25) Caixa [1-1-01-01-01]	VENDA DE MERCADORIA NF 1117	2.380,00	
(1415) venda de produto [3-1-01-01-01]	VENDA DE MERCADORIA NF 1117		2.380,00

Conta	Histórico	Débito	Crédito
Total do Dia:		2.380,00	2.380,00
13 de dezembro de 2021			
(1725) Diversos [4-1-01-01-01]	COMPRA DE MERC. HGF NF 174521	7.399,54	
(25) Caixa [1-1-01-01-01]	COMPRA DE MERC. HGF NF 174521		7.399,54
Total do Dia:		7.399,54	7.399,54
16 de dezembro de 2021			
(1725) Diversos [4-1-01-01-01]	COMPRA DE MERC. HGF NF 174887	15.747,01	
(25) Caixa [1-1-01-01-01]	COMPRA DE MERC. HGF NF 174887		15.747,01
Total do Dia:		15.747,01	15.747,01
17 de dezembro de 2021			
(25) Caixa [1-1-01-01-01]	VENDA DE MERCADORIA NF 1123	90,00	
(1415) venda de produto [3-1-01-01-01]	VENDA DE MERCADORIA NF 1123		90,00
Total do Dia:		90,00	90,00
20 de dezembro de 2021			
(1755) Salários e ordenados [4-1-03-01-01]	2ª PARCELA 13º SALÁRIO	18.171,10	
(25) Caixa [1-1-01-01-01]	2ª PARCELA 13º SALÁRIO		18.171,10
(1960) Previdência Social [4-3-01-04-01]	COMP. 11/2021	1.828,52	
(25) Caixa [1-1-01-01-01]	COMP. 11/2021		1.828,52
(1960) Previdência Social [4-3-01-04-01]	COMP. 13/2021	1.495,76	
(25) Caixa [1-1-01-01-01]	COMP. 13/2021		1.495,76
(1429) Imposto federal - Simples [4-4-01-01-03]	COMP. 10/2021	3.925,53	
(25) Caixa [1-1-01-01-01]	COMP. 10/2021		3.925,53
(1429) Imposto federal - Simples [4-4-01-01-03]	COMP. 11/2021	7.294,71	
(25) Caixa [1-1-01-01-01]	COMP. 11/2021		7.294,71
(25) Caixa [1-1-01-01-01]	VENDA DE MERCADORIA NF 1121	2.728,00	
(1415) venda de produto [3-1-01-01-01]	VENDA DE MERCADORIA NF 1121		2.728,00
Total do Dia:		35.443,62	35.443,62
21 de dezembro de 2021			
(25) Caixa [1-1-01-01-01]	VENDA DE MERCADORIA NF 1124	50.460,00	
(1415) venda de produto [3-1-01-01-01]	VENDA DE MERCADORIA NF 1124		50.460,00
Total do Dia:		50.460,00	50.460,00

Conta	Histórico	Débito	Crédito
28 de dezembro de 2021			
(25) Caixa [1-1-01-01-01]	VENDA DE MERCADORIA NF 1125	41.630,00	
(1415) venda de produto [3-1-01-01-01]	VENDA DE MERCADORIA NF 1125		41.630,00
Total do Dia:		41.630,00	41.630,00
31 de dezembro de 2021			
(2800) Resultado do exercício [5-1-01-01-01]	VALOR	4.955,00	
(1443) Honorários [4-3-02-01-07]	VALOR		4.955,00
(2800) Resultado do exercício [5-1-01-01-01]	VALOR	22.306,16	
(1429) Imposto federal - Simples [4-4-01-01-03]	VALOR		22.306,16
(2800) Resultado do exercício [5-1-01-01-01]	VALOR	11.699,05	
(1436) Pro-labore [4-3-01-01-09]	VALOR		11.699,05
(2800) Resultado do exercício [5-1-01-01-01]	VALOR	501.984,41	
(1725) Diversos [4-1-01-01-01]	VALOR		501.984,41
(2800) Resultado do exercício [5-1-01-01-01]	VALOR	250.308,54	
(1755) Salários e ordenados [4-1-03-01-01]	VALOR		250.308,54
(2800) Resultado do exercício [5-1-01-01-01]	VALOR	26.032,52	
(1960) Previdência Social [4-3-01-04-01]	VALOR		26.032,52
(2800) Resultado do exercício [5-1-01-01-01]	VALOR	20.300,71	
(1965) FGTS [4-3-01-04-02]	VALOR		20.300,71
(1415) venda de produto [3-1-01-01-01]	VALOR	1.202.978,81	
(2800) Resultado do exercício [5-1-01-01-01]	VALOR		1.202.978,81
(2800) Resultado do exercício [5-1-01-01-01]	VALOR	365.392,42	
(1335) Lucros/Superávits Apurados [2-3-03-01-01]	VALOR		365.392,42
Total do Dia:		2.405.957,62	2.405.957,62

***** (XXXXX)*****

Descrição	Classificação	Exercício Atual
Receita		
Receita Bruta Vendas e Serviços		
Receita Bruta		
Receita sobre Vendas		
venda de produto	3-1-01-01-01	1.202.978,81C
=Receita sobre Vendas		**1.202.978,81C
=Receita Bruta		**1.202.978,81C
=Total - Receita Bruta Vendas e Serviços		**1.202.978,81C
=Total - Receita		**1.202.978,81C

Descrição	Classificação	Exercício Atual
Despesas		
Custos diretos da produção		
Custos dos produtos vendidos		
Custos		
Diversos	4-1-01-01-01	501.984,41D
=Custos		****501.984,41D
=Custos dos produtos vendidos		****501.984,41D
Mão de obra direta		
Pessoal		
Salários e ordenados	4-1-03-01-01	250.308,54D
=Pessoal		****250.308,54D
=Mão de obra direta		****250.308,54D
=Total - Custos diretos da produção		****752.292,95D
Despesas		
Despesas com Pessoal		
Despesas com Gestores/Diretoria		
Pro-labore	4-3-01-01-09	11.699,05D
=Despesas com Gestores/Diretoria		*****11.699,05D
Despesas com Encargos Sociais		
Previdência Social	4-3-01-04-01	26.032,52D
FGTS	4-3-01-04-02	20.300,71D
=Despesas com Encargos Sociais		*****46.333,23D
=Despesas com Pessoal		*****58.032,28D
Despesas com Terceiros		
Remuneração por Serviços de Terceiros		
Honorários	4-3-02-01-07	4.955,00D
=Remuneração por Serviços de Terceiros		*****4.955,00D
=Despesas com Terceiros		*****4.955,00D
=Total - Despesas		*****62.987,28D
Outras Despesas		
Tributos		
Impostos		
Imposto federal - Simples	4-4-01-01-03	22.306,16D
=Impostos		*****22.306,16D

Descrição	Classificação	Exercício Atual
=Tributos		*****22.306,16D
=Total - Outras Despesas		*****22.306,16D
=Total - Despesas		*****837.586,39D

RESULTADO DO EXERCÍCIO

RECEITAS----->	1.202.978,81C
DESPESAS + CUSTO----->	837.586,39D
LUCRO LÍQUIDO DO EXERCÍCIO:	*****365.392,42

***** (XXXXX)*****

[Handwritten signature]

[Handwritten mark]

IMPORTA A PRESENTE DEMONSTRAÇÃO DE
RESULTADO COM LUCRO DE 365.392,42 (TREZENTOS E
SESSENTA E CINCO MIL, TREZENTOS E NOVENTA E DOIS
Reais E QUARENTA E DOIS CENTAVOS) DE ACORDO COM
A DOCUMENTAÇÃO QUE NOS FOI APRESENTADA.

CASIMIRO DE ABREU, 31 DE DEZEMBRO DE
2021



VITOR CORREIA SILVA

Administrador

CPF: 11637362790



GABRIEL CORREIA SILVA

CONTADOR

CPF: 141.758.497-18 CRC: 123948

Descrição	Nota	Classificação	Exercício Atual
Ativo (5)			
Circulante (10)			
Disponível (15)			
Numerários em caixa (20)			2.748.093,96D
Caixa (25)	1-1-01-01-01		**2.748.093,96D
=Numerários em caixa			**2.748.093,96D
=Disponível			
Adiantamento (115)			
Adiantamentos a Funcionários (130)			122.679,83D
Salários (135)	1-1-05-02-01		17.409,84D
Férias (140)	1-1-05-02-02		9.950,30D
Décimo Terceiro Salário (145)	1-1-05-02-03		****150.039,97D
=Adiantamentos a Funcionários			****150.039,97D
=Adiantamento			**2.898.133,93D
=Total - Circulante			
Ativo Não Circulante (370)			
Investimentos (405)			
Investimentos (410)			70.000,00D
Outros investimentos (420)	1-2-02-01-02		*****70.000,00D
=Investimentos			*****70.000,00D
=Investimentos			
Imobilizado (435)			
Imóveis (440)			2.298,10D
Edificações (450)	1-2-03-01-02		*****2.298,10D
=Imóveis			
Máquinas e equipamentos (465)			10.000,00D
Máquinas e equipamentos (470)	1-2-03-03-01		*****10.000,00D
=Máquinas e equipamentos			
Informática (475)			31.680,00D
Equipamentos de Processamento - Hardware (480)	1-2-03-04-01		*****31.680,00D
=Informática			*****43.978,10D
=Imobilizado			****113.978,10D
=Total - Ativo Não Circulante			

Sob as penas da lei, declaramos que as informações aqui contidas são verdadeiras e nos responsabilizamos por todas elas de acordo com a documentação que nos foi apresentada.

GABRIEL CORREIA SILVA
Contador
CPF: 141.758.497-18 CRC: 123948
RG: 206009730 Data Expedição: 20/11/2009

Descrição

Nota Classificação

Exercício Atual

=Total - Ativo

**3.012.112,03D

***** (XXXXX) *****

Sob as penas da lei, declaramos que as informações aqui contidas são verdadeiras e nos responsabilizamos por todas elas de acordo com a documentação que nos foi apresentada.



GABRIEL CORREIA SILVA

Contador

CPF: 141.758.497-18 CRC: 123948

RG: 206009730 Data Expedição: 20/11/2009

Junta Comercial do Estado do Rio de Janeiro

Empresa: LUZA SERVICOS E COMERCIO EIRELI ME

NIRE: 336.0033943-0 Protocolo: 00-2022/510479-2 Data do protocolo: 27/06/2022

CERTIFICO A EXATIDÃO DOS TERMOS DE ABERTURA E ENCERRAMENTO REGISTRADOS em 28/06/2022 SOB O N° 00004972238.

Autenticação: DA8A5BD5A294A8A72C3E8E47C99D500899B5E812B28FE973C9CD4BF8243D684B

Para validar o documento acesse <http://www.jucerja.rj.gov.br/servicos/chanceladigital>, informe o n° de protocolo.



Descrição	Nota	Classificação	Exercício Atual
Passivo (680)			
Circulante (685)			
Tributos e Contribuições (790)			
Tributos e Contribuições (795)			
Outros Impostos e Contribuições a Recolher (835)		2-1-05-01-08	31.420,00C
= Tributos e Contribuições			*****31.420,00C
= Tributos e Contribuições			*****31.420,00C
= Tributos e Contribuições			*****31.420,00C
= Total - Circulante			
Patrimônio líquido (1170)			
Capital Social (1577)			
Capital Social (1584)			
Capital Social (1175)		2-3-01-01-01	250.000,00C
= Capital Social			****250.000,00C
= Capital Social			****250.000,00C
Prejuízos/Déficits Acumulados ou Resultado (1325)			
Prejuízos/Déficits Acumulados (1330)			
Lucros/Superávits Apurados (1335)		2-3-03-01-01	2.730.692,03C
= Prejuízos/Déficits Acumulados			**2.730.692,03C
= Prejuízos/Déficits Acumulados ou Resultado			**2.730.692,03C
= Prejuízos/Déficits Acumulados ou Resultado			**2.980.692,03C
= Total - Patrimônio líquido			**3.012.112,03C
= Total - Passivo			
***** (XXXXX) *****			

Sob as penas da lei, declaramos que as informações aqui contidas são verdadeiras e nos responsabilizamos por todas elas de acordo com a documentação que nos foi apresentada.

GABRIEL CORREIA SILVA
Contador
CPF: 141.758.497-18 CRC: 123948
RG: 206009730 Data Expedição: 20/11/2009

IMPORTA O PRESENTE BALANÇO PATRIMONIAL SOMANDO NO ATIVO E NO PASSIVO 3.012.112,03 (TRÊS MILHÕES, DOZE MIL, CENTO E DOZE REAIS E TRÊS CENTAVOS) DE ACORDO COM A DOCUMENTAÇÃO QUE NOS FOI APRESENTADA.

Casimiro de Abreu, 31 de dezembro de 2021



VITOR CORREIA SILVA

Administrador

CPF: 11637362790

RG: 0206009748 Orgão: DETRAN

Expedição:



GABRIEL CORREIA SILVA

CONTADOR

CPF: 141.758.497-18 CRC: 123948

RG: 206009730 Orgão: DETRAN

Expedição: 20/11/2009

Endividamento Total

Passivo Circulante + Passivo não Circulante (Obrigações a LP)	31.420,00
Ativo	3.012.112,03
= 0,01	

Quanto menor, melhor. O capital de terceiros representa 1% do ativo total.

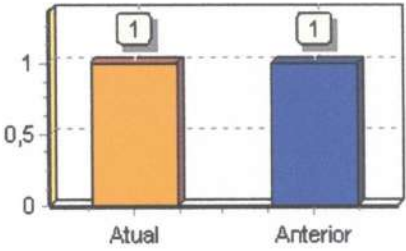

Grau de Endividamento

Passivo Circulante + Passivo não Circulante (Obrigações a LP)	31.420,00
Patrimônio Líquido	2.980.692,03
= 0,01	

Quanto menor, melhor. O capital de terceiros equivale a 1% do capital próprio.

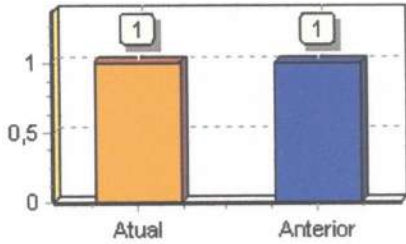

Composição de Endividamento

Passivo Circulante	31.420,00
Passivo Circulante + Passivo não Circulante (Obrigações a LP)	31.420,00
= 1,00	

Quanto menor, melhor. As obrigações a curto prazo representam 100% das obrigações totais.

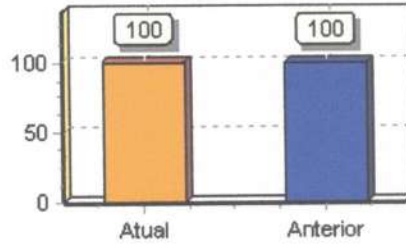

Solvência Geral

Ativo	3.012.112,03
Passivo Circulante + Passivo não Circulante (Obrigações a LP)	31.420,00
= 95,87	

Quanto maior, melhor. O investimento total equivale a 9587 % do capital de terceiros.

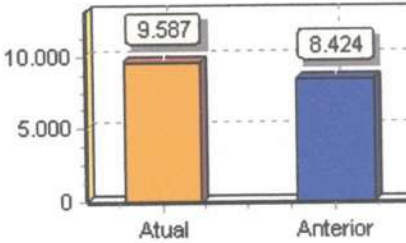

Liquidez Geral

Ativo Circulante + Ativo Realizável a LP	2.898.133,93
Passivo Circulante + Passivo Não-Circulante (Obrigações a LP)	31.420,00
= 92,24	

Quanto maior, melhor. A empresa possui R\$92,24 de ativo Circulante e ativo realizável a longo prazo para cada R\$1,00 de dívida total.

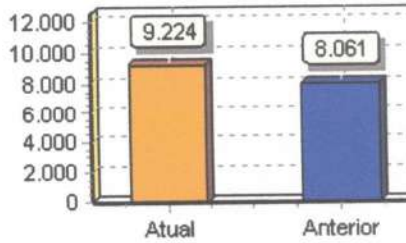

[Handwritten signature]

Liquidez Corrente

Ativo Circulante	2.898.133,93	
		= 92,24
Passivo Circulante	31.420,00	

Quanto maior, melhor. A empresa possui R\$92,24 de ativo circulante para cada R\$1,00 de dívida de curto prazo.

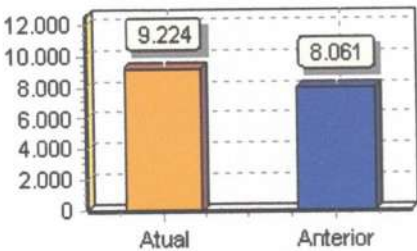

Liquidez Seca

Ativo Circulante - Estoques	2.898.133,93	
		= 92,24
Passivo Circulante	31.420,00	

Quanto maior, melhor. A empresa possui R\$92,24 de ativo circulante para cada R\$1,00 de dívida de curto prazo, sem comprometer os estoques.

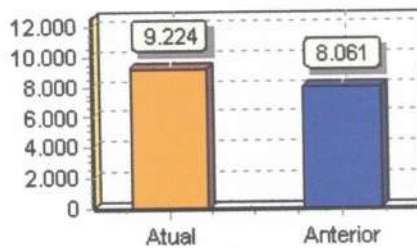

Liquidez Imediata

Ativo Disponível	2.748.093,96	
		= 87,46
Passivo Circulante	31.420,00	

Quanto maior, melhor. A empresa possui R\$87,46 de disponibilidades para cada R\$1,00 de dívida de curto prazo.

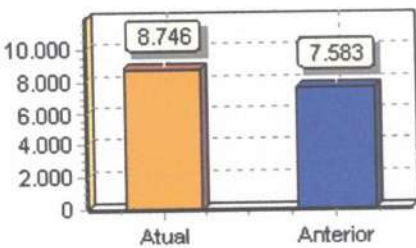

Sob as penas da lei, declaramos que as informações aqui contidas são verdadeiras e nos responsabilizamos por todas elas de acordo com a documentação que nos foi apresentada.

Casimiro de Abreu, 31 de dezembro de 2021.

VITOR CORREIA SILVA
Administrador
CPF: 11637362790
RG: 0206009748 Data Expedição:

GABRIEL CORREIA SILVA
CRC: 123948/O-9 CNPJ: 14175849718
GABRIEL CORREIA SILVA
Contador
CPF: 141.758.497-18 CRC: 123948
RG: 206009730 Expedição: 20/11/2009

TERMO DE ENCERRAMENTO

O presente Livro, com 43 páginas eletronicamente numeradas de 001 a 043, com número de ordem 16 e se destinou ao livro G - Diário Geral, referente ao período de escrituração de 01/01/2021 a 31/12/2021 da empresa LUZA SERVICOS E COMERCIO EIRELI ME.

Casimiro de Abreu, 23 de junho de 2022.



Assinado digitalmente pelo representante legal – Certificado digital A3
VITOR CORREIA SILVA:116.373.627-90 TITULAR PESSOA FÍSICA



Assinado digitalmente pelo Contador – Certificado digital A3
GABRIEL CORREIA SILVA:141.758.497-18 CONTADOR CRC: 123948/RJ

Junta Comercial do Estado do Rio de Janeiro

Empresa: LUZA SERVICOS E COMERCIO EIRELI ME

NIRE: 336.0033943-0 Protocolo: 00-2022/510479-2 Data do protocolo: 27/06/2022

CERTIFICO A EXATIDÃO DOS TERMOS DE ABERTURA E ENCERRAMENTO REGISTRADOS em 28/06/2022 SOB O N° 00004972238.

Autenticação: DA8A5BD5A294A8A72C3E8E47C99D500899B5E812B28FE973C9CD4BF8243D684B

Para validar o documento acesse <http://www.jucerja.rj.gov.br/servicos/chanceladigital>, informe o n° de protocolo.

